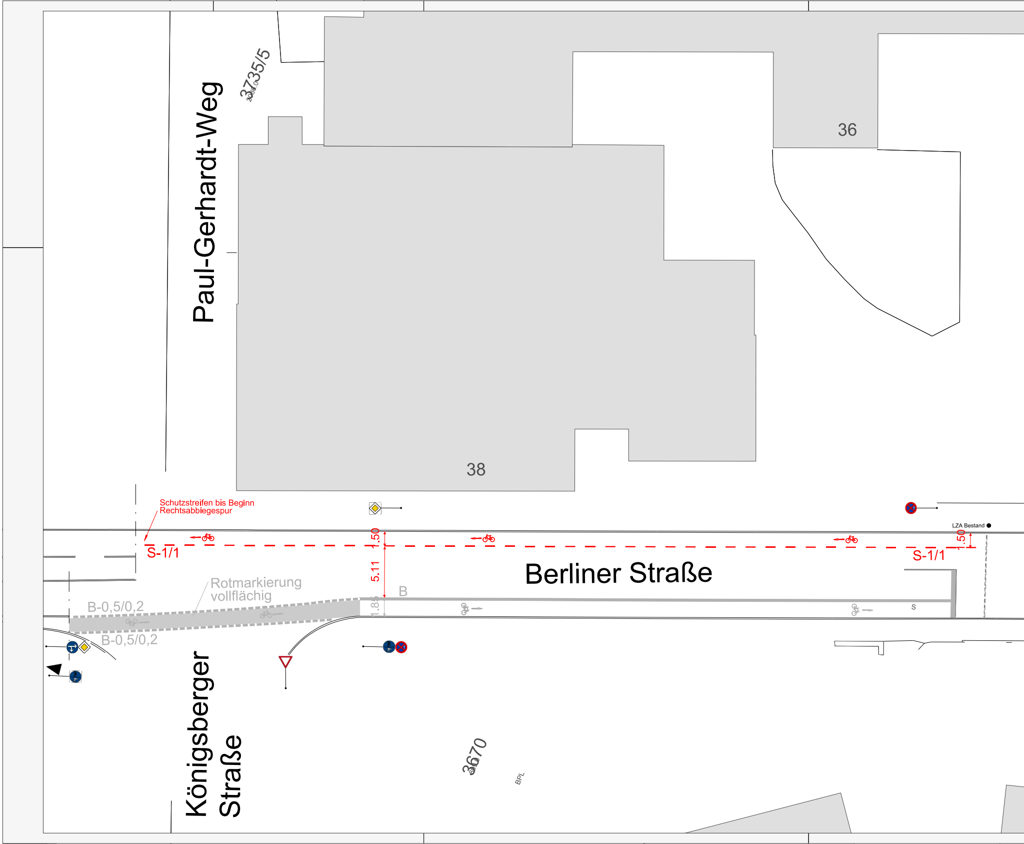
Paul-Gerhardt-Weg
3735/5
36
38
Schutzstreifen bis Beginn
Rechtsabbiegespur
LZA Bestand
1.50
S-1/1
5.11
S-1/1
1.50
Berliner Straße
Rotmarkierung
vollflächig
B
B-0,5/0,2
1.85
s
B-0,5/0,2
Königsberger
Straße
3670
BPL

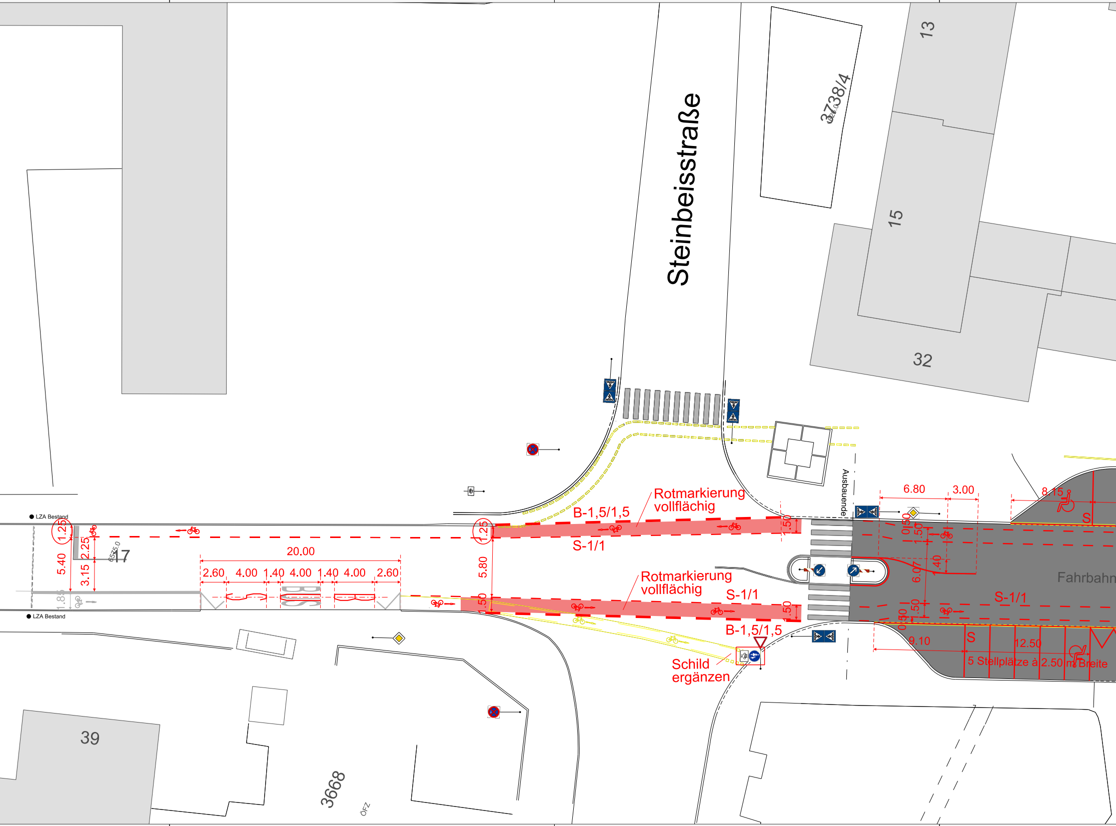
Steinbeisstraße
3738/4
13
15
32
39
3668
17
Ausbauende
LZA Bestand
LZA Bestand
1.25
5.40
2.25
3.15
1.85
20.00
2.60
4.00
1.40
4.00
1.40
4.00
2.60
BUS
1.25
5.80
1.50
Rotmarkierung vollflächig
B-1,5/1,5
S-1/1
1.50
Rotmarkierung vollflächig
S-1/1
1.50
B-1,5/1,5
Schild ergänzen
6.80
3.00
8.15
S
0.50
1.50
1.40
6.07
1.50
0.50
Fahrbahn
S-1/1
9.10
S
12.50
5 Stellplätze à 2.50 m Breite
ÖFZ

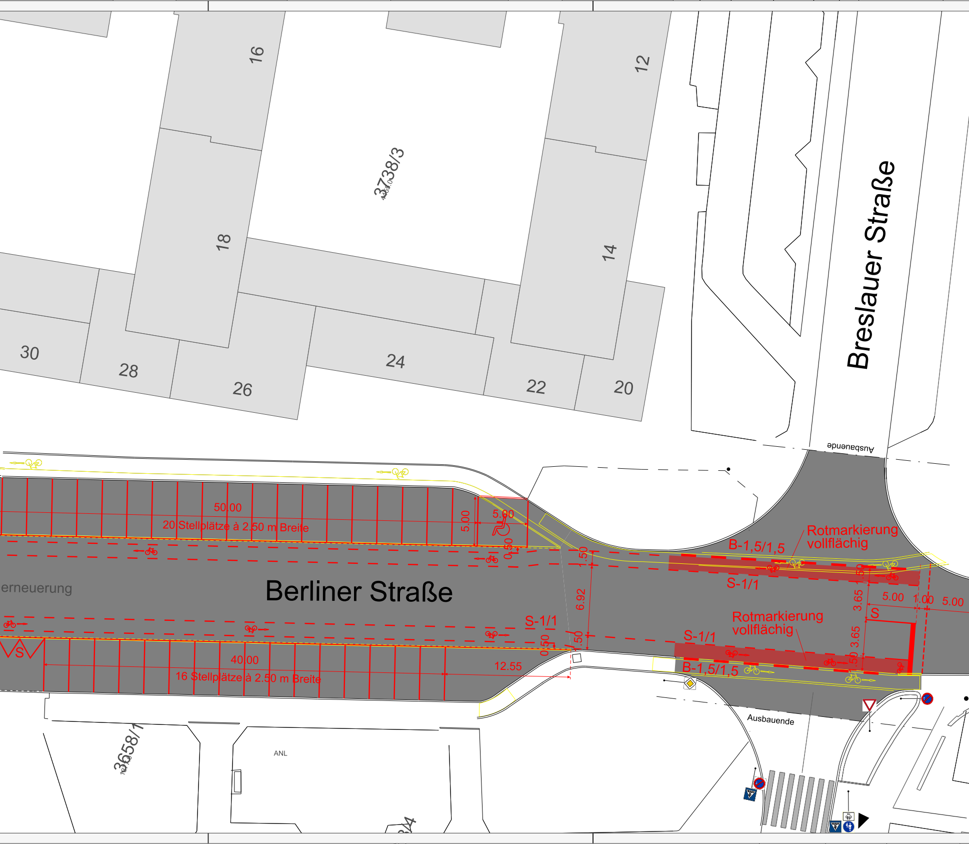
16
12
3738/3
18
14
Breslauer Straße
30
28
26
24
22
20
Ausbauende
50.00
20 Stellplätze à 2.50 m Breite
5.00
5.00
0.50
1.50
B-1,5/1,5
Rotmarkierung vollflächig
S-1/1
1.50
3.65
5.00
1.00
5.00
S
erneuerung
Berliner Straße
6.92
S-1/1
0.50
1.50
Rotmarkierung vollflächig
S-1/1
B-1,5/1,5
3.65
1.50
S
40.00
16 Stellplätze à 2.50 m Breite
12.55
Ausbauende
3658/1
ANL

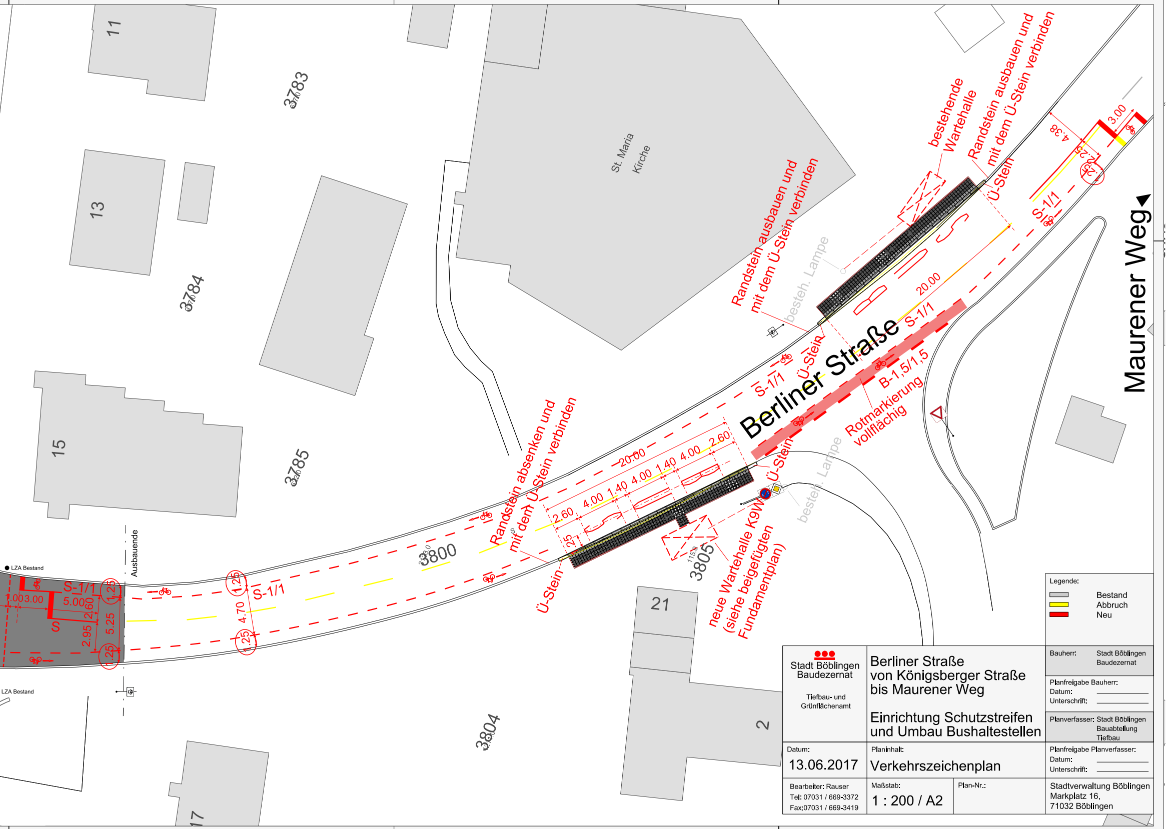
11
13
15
17
21
2
3783
3784
3785
3800
3804
3805
St. Maria Kirche
Berliner Straße
Maurener Weg
Randstein ausbauen und mit dem Ü-Stein verbinden
bestehende Wartehalle
Randstein ausbauen und mit dem Ü-Stein verbinden
Ü-Stein
besteh. Lampe
S-1/1
20.00
B-1,5/1,5
Rotmarkierung vollflächig
Randstein absenken und mit dem Ü-Stein verbinden
2.60
4.00
1.40
4.00
1.40
4.00
2.60
25
neue Wartehalle K9W (siehe beigefügten Fundamentplan)
Ü-Stein
1.25
4.70
25
S-1/1
Ausbauende
LZA Bestand
LZA Bestand
S-1/1
1.00
3.00
5.00
2.60
2.95
5.25
1.25
25
S
4.38
3.00
1.25
2.25

Legende:

▭	Bestand
🟨	Abbruch
🟥	Neu

Stadt Böblingen
Baudezernat

Tiefbau- und
Grünflächenamt

Berliner Straße
von Königsberger Straße
bis Maurener Weg

Einrichtung Schutzstreifen
und Umbau Bushaltestellen

Bauherr: Stadt Böblingen
Baudezernat

Planfreigabe Bauherr:
Datum: ____________
Unterschrift: ____________

Planverfasser: Stadt Böblingen
Bauabteilung
Tiefbau

Datum:
13.06.2017

Planinhalt:
Verkehrszeichenplan

Planfreigabe Planverfasser:
Datum: ____________
Unterschrift: ____________

Bearbeiter: Rauser
Tel: 07031 / 669-3372
Fax:07031 / 669-3419

Maßstab:
1 : 200 / A2

Plan-Nr.:

Stadtverwaltung Böblingen
Markplatz 16,
71032 Böblingen